TVAR A VÝSTUŽ RÍMS

POHĽAD NA KRÍDLO
PRED BETONÁŽOU RÍMS
M 1:50

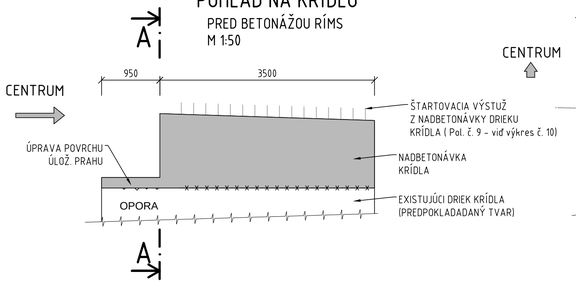

REZ A-A
M 1:50

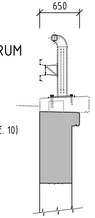

POHĽAD NA KRÍDLO
TVAR RÍMSY NA KRÍDLE
M 1:50

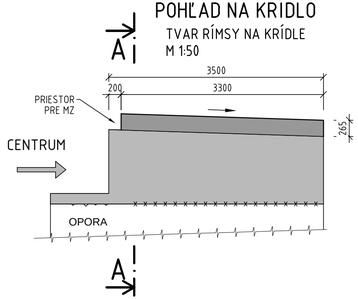

REZ A-A
TVAR RÍMSY NA KRÍDLE
M 1:50

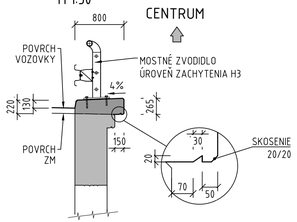

PÔDORYS 1:20
VÝSTUŽ RÍMSY ŠÍRKY 800 MM NA KRÍDLACH

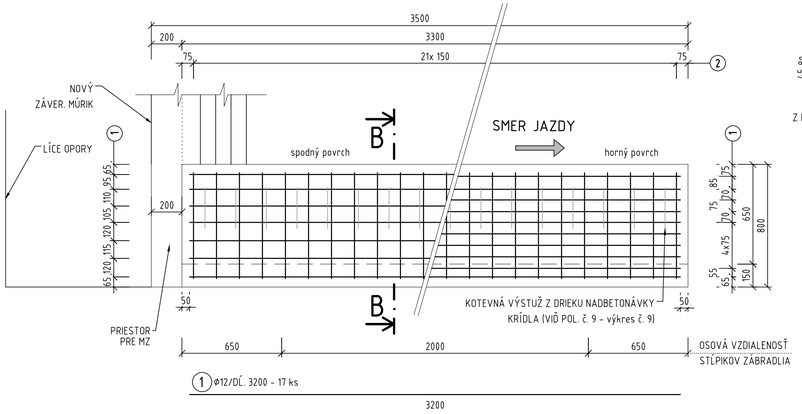

REZ B-B
VÝSTUŽ RÍMSY
M 1:20

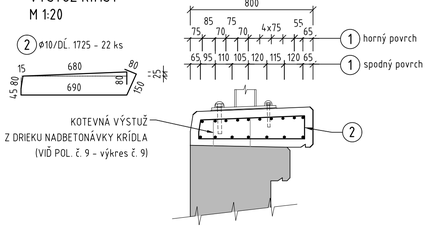

RÍMSA NA KRÍDLACH. š. 800 MM

VÝKAZ VÝSTUŽE PRE VŠETKY 4 KRÍDLA							
Ozn.	Položka číslo	Priemer Ø [mm]	Dĺžka [mm]	Počet [ks]	CELKOVÁ DĹŽKA [m] Ø10	Ø12	Ø16
RÍMSA	1	12	3200	68		217,60	
	2	10	1725	88	151,80		
	Celková dĺžka			[m]	151,80	217,60	0,00
	Jednotková hmotnosť			[kg/m']	0,617	0,888	1,578
	Hmotnosť spolu			[kg]	93,66	193,23	0,00
HMOTNOSŤ SPOLU				[t]	0,287		

BETONÁRSKA OCEĽ	B500B
krytie výstuže - cmin = 40mm	
krytie výstuže - cnom = 50mm	

MINIMÁLNE POLOMERY OHYBOV A HÁKOV

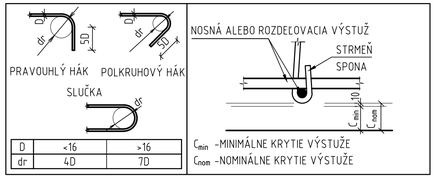

D	<16	>16
dr	4D	7D

POUŽITÝ MATERIÁL	
RÍMSA	C35/45-XC4,XD3,XF4 (SK)-Cl0,2-Dmax16-S3,S4 - P
BETONÁRSKA OCEĽ	B 500B, fyk=500MPa, tr. ťažnosti "B", STN EN 1992-1-1

OZNAČENIE BETÓNOV JE V ZMYSLE STN EN 206

KRYTIE VÝSTUŽE		
KONŠTRUKCIA	c min (mm)	c nom (mm)
NADBETONÁVKA	40	50

- DĹŽKOVÉ ROZMERY POPISUJÚCE VÝSTUŽ SÚ VZTIAHNUTÉ NA OS PRÚTA
- ČÍSLA OZNAČUJÚ DĹŽKU ÚSEKU POLYGÓNU V OSI PRÚTA

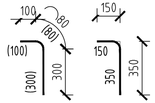

POZNÁMKA:
- STYKOVANIE VÝSTUŽE PRESTRIEDAŤ (50%)
- PRESAHY VÝSTUŽE

Ø14 - 700 MM

POZNÁMKY:

- **PO ODBÚRANÍ ČASTI PÔVODNÉHO DRIEKU KRÍDIEL PO HORNÝ POVRCH ÚLOŽNÉHO PRAHU SA GEODETOM STAVBY PREMERIA SKUTOČNÝ PÔDORYSNÝ ROZMER KRÍDLA VR. VÝŠKOVEJ POLOHY A NA ZÁKLADE TOHOTO ZAMERANIA PROJEKTANT POTVRDÍ, RESP. DOPLNÍ A OPRAVÍ PRÍPADNÉ NEZROVNALOSTI TOHOTO NÁVRHU**
- VŠETKY VIDITEĽNÉ OSTRÉ HRANY NA KONŠTRUKCII BUDÚ MAŤ SKOSENÉ HRANY (VLOŽENÍM TROJUHOLNÍKOVEJ LATKY DO DEBNENIA)
- VŠETKA BETONÁRSKA VÝSTUŽ VYČNIEVAJÚCA Z PRACOVNÝCH ŠKÁR, KTORÁ NEBUDE ZABETÓNOVANÁ DO 8 TÝŽDŇOV SA OCHRÁNI V CELEJ SVOJEJ DĹŽKE PROTIKOROZNÝM NÁTEROM.
- TÁTO VÝSTUŽ MUSÍ BYŤ PRED REALIZÁCIOU ĎALŠEJ ČASTI DÔKLADNE OČISTENÁ, ABY BOLA ZAISTENÁ PREDPÍSANÁ SÚDRŽNOSŤ PRÚTOV S BETÓNOM.

201-00 D

VYPRACOVAL: ING. R. KONERACKÝ	HL. INŽ. PROJEKTU: ING. K. KUNDRÁT, CSc.	ZHOTOVITEĽ: TUNROAD ENGINEERING, Somolického 1/B, 811 06 Bratislava I, Telefón:+421 2 59 308 261, Fax:+421 2 59 308 260, E-mail: info@tunroad.sk
ZOD. PROJEKTANT: ING. R. KONERACKÝ	TECH. KONTROLA: ING. Ľ. KOŽLEJ	
OBJEDNÁVATEĽ: Mesto Košice, Trieda SNP 48/A Košice, 040 11		
KRAJ: Košický samosprávny kraj	OKRES: KOŠICE	
STAVBA: MOSTNÝ OBJEKT Č. 5850 NA CESTE II/547 HLINKOVA ULICA		ČÍSLO ZÁKAZKY: TP-2020/014/01
		STUPEŇ: DSPRS
		DÁTUM: 12/2020
ČASŤ STAVBY: 201-00 MOST Č. M5850 NA CESTE II/547, HLINKOVA ULICA		FORMÁT: 4x A4
		MIERKA: 1:50, 1:20
PRÍLOHA: TVAR A VÝSTUŽ RÍMS NA KRÍDLE		ČÍSLO PRÍLOHY: 15
		SÚPRAVA: